

「エナソルナ」が12月14日(月)～18日(金)
伊勢丹新宿本店1F=ゼ・ステージで……

佐田真由美のギフトジュエリーコレクション

NEWSHOP 12月9日(水) 阪急百貨店 うめだ本店にオープン



Ensoluna

エル・オンライン/HOME > ブログ > 倉田真由美のビューティ・ダイアリー

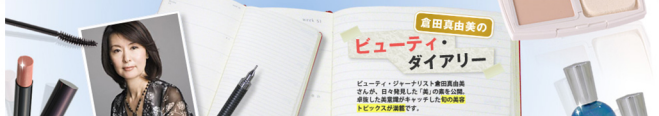

1 2 3 4 5 > ... Last >

2009年12月7日

美人製造研究所

2009年12月7日 月曜日

もも、美人製造? 思わず、そのネーミングに釘付けになってしまった私。実はこれ、「衣理クリニック参道」の院長、片桐衣理先生が新たに立ち上げた会社。一人の女性として、また美容医療に携わるプロフェッショナルとして、先生自らが開発したドクターコスメを展開しているのだ。



美人製造研究所が開発する「イースベシャル」は、シンプルな4ステップ。保湿しながらクレンジングも洗顔もできてしまうクレンジングジェル MSJ(220ml ¥7,350)、泡が立たれるように泡立てし、ふっくらと潤いおす「モイスターローション SD」(200ml ¥8,400)、うるおいを閉じこめ、内側から弾むような肌へ導く「モイスタージェル BW」(150ml ¥8,925)、そしてエイジングによるサインが表れやすい目もとや口もとを積極的にケアする「アクティブクリーム AD」(30g ¥23,100)。保湿成分であるヒアルロン酸、ビタミンC、酵素、酵母エキスやセラミド類似成分であるダイズエキス、ビタミンC誘導体、コエンザイムQ10など、選りすぐりの成分を贅沢に配合。シンプルだけど、疲れやストレスで溜りやすい私たちの肌に必要なケアをさっさとやってくれる、といった印象だ。

また、天然コットンのシートに、植物性プラセンタや白金ナノコロイドなどを惜しみなくみ込ませた「衣理モイスターマスク」(24ml×5包 ¥15,750)は、特別な日の前夜や週末のお手入れに最適。私は先日のバリ出張にも持参。お陰で、フライト中の乾燥トラブルを回避することができた。



ドクターコスメという、機能性重視の味気ないパッケージや使用性のものがほとんどだけど、女神のイラストがめしられた「イースベシャル」は、衣理先生ならではの感性が生かされたキュートなもの。ピンクのボトルを鏡の前に並べておくだけでも気分が上がり、もっときれいになれそうなお肌がしてくる。

美人製造研究所

東京都港区北青山3-5-30 入来ビル5F

tel.03-5786-0700(受付時間 11:00-20:00、土・日・祝日 10:00-19:00)

fax.03-5786-0099(24時間受付)

定休日/火曜(2010年より水曜)、第1、2、3日曜

<http://www.bain-seizo.com/>

衣理クリニック参道

東京都港区北青山3-5-30 入来ビル4F tel.03-5786-1155

<http://www.eri-clinic.com/>